Prevent truck bed damage in height restricted areas

Truck Bed Warning System

Truck bed damage on underground haul trucks can be prevented with the Muirhead™ Truck Bed Collision Warning system.

Данная система была разработана для предупреждения водителя о грозящем ударе кузовом самосвала при работе на участках с ограничениями по высоте.

The Muirhead™ Truck Bed Warning system utilizes a programmable ultra sonic sensor with two interval switching outputs that provides the operator with a two-stage visual and audio alarm alert.

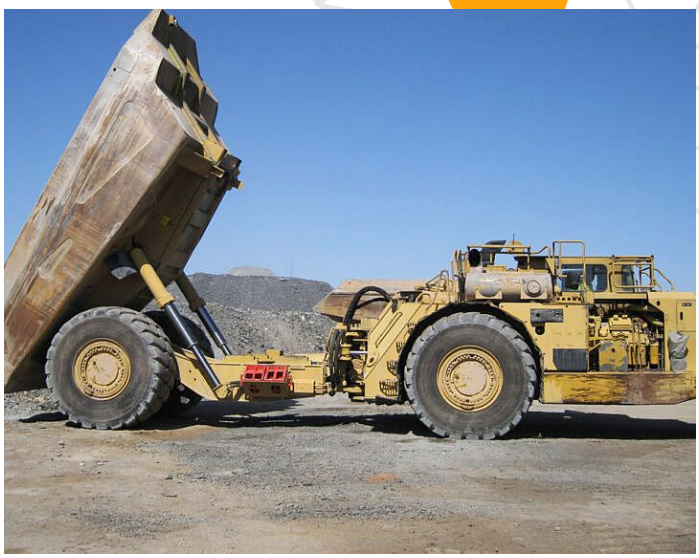

Характеристики

- Упрощенный монтаж
- Two-stage visual and audio alert
- Компактная панель управления
- Предотвращение повреждений кузовов автосамосвалов
- Программируемый датчик

Комплектующие

APN: 10323	УЛЬТРАЗВУКОВОЙ ДАТЧИК СТОЛКНОВЕНИЯ КУЗОВА

Ссылка: SBMH0611080US

RCT
Head Office

Unit 1-5/511 Abernethy Rd
Kewdale WA 6105, Australia

sales@rct-global.com

Australia +61 8 9353 6577
Africa +27 83 292 4246
Canada +1 705 590 4001
Central Asia +7 910 411 1174
USA +1 801 938 9214
South America +56 3 5229 9409

Copyright © 2023 Remote Control Technologies Pty Ltd. Images for illustration purposes only. Discover more @ rct-global.com